

CARDÁPIO

JORNAL DA ESTAÇÃO

TEMAKI STATION



UM VAGÃO DE METRÔ QUE SERVE SUSHI?

O TEMAKI STATION SERVE O MELHOR DA CULINÁRIA JAPONESA NA MOOCA.

O Temaki Station está na ativa desde 2015 e, com uma decoração inspirada em um vagão de metrô e uma comunicação muito bem-humorada, o restaurante vem servindo

tudo o que a culinária japonesa tem de melhor. No jornal a seguir, você vai conhecer os deliciosos pratos que a Estação oferece e poderá escolher e saborear o seu favorito.

TEMAKIS DA ESTAÇÃO ATRAEM PÚBLICO DE SP INTEIRA

A população Mooquense está espantada com a quantidade de paulistanos de outras regiões da cidade visitando seu bairro apenas para se deliciar com esses Temakis. Mais detalhes na página 04.



RODÍZIO: QUANDO É JAPONÊS, A GENTE GOSTA

Não tem nada a ver com a placa do seu carro. Estamos falando de Sushi, Sashimi, Temaki, Teppan, Shimeji, Ceviche, delícias, amor, ousadia e alegria. Mais informações na página 10.



HORÁRIO DE ATENDIMENTO

SEG - QUI: DAS 12H ÀS 23H. | SEX - SÁB: DAS 12H ÀS 00H.
DOM E FERIADOS: DAS 12H ÀS 22H

EMBARQUE NESSA ESTAÇÃO.

RUA: SIQUEIRA BUENO, 2065 - MOOCA - SÃO PAULO
11 2640-9158

● AGORA SUA FOME TEM PONTO DE PARTIDA, PARADAS E PONTO DE CHEGADA. ●

ANTES DE FICAR COM ÁGUA NA BOCA...

ACHAMOS A EXPRESSÃO "ÁGUA NA BOCA" MUITO LIMITADA. POR ISSO, VEJA AQUI TODAS AS NOSSAS BEBIDAS. ASSIM VOCÊ PODE FICAR COM "REFRIGERANTE NA BOCA", OU "LIMONADA NA BOCA"... SÃO MUITAS OPÇÕES.

ÁGUAS E REFRIGERANTES

Água Mineral - Com ou Sem gás	11	5.20
Refrigerante em Lata	13	6.90
H2OH	14	7.90
Tônica	15	6.90
Citrus	16	6.90

SUCOS E CHÁS

Limonada Suíça	21	9.50
Suco - Sabores	22	8.50
Suco de Morango	23	8.90
Chá Branco - Sabores	24	7.50
Chá Verde - Sabores	25	7.50
Ban-Chá	26	4.90
Suco de Uva Bombom	27	8.50
Sucos com duas frutas	31	9.50

CERVEJAS LONG NECK

Bohemia	42	8.90
Budweiser	43	9.50
Stella Artois	44	10.90
Corona	45	14.50
Malzbier	46	8.90
Sem Álcool	47	8.90
Original	48	10.90
Skol	50	8.90



APERITIVOS DOSES

Sakê Nacional	51	18.90
Sakê Importado	52	23.90
Sagatiba	53	17.90
Cachaça Premium - Seleta, Nega Fulô ou Espírito de Minas	54	17.90
Vodka Nacional - Smirnoff	55	18.90
Vodka Importada - Absolut	56	23.90

CAIPIRINHAS

Frutas: Abacaxi, Limão, Morango, Frutas Vermelhas, Uva, Tangerina e Kiwi

Sakê Nacional	61	21.90
Sakê Importado	62	26.90
Sagatiba	63	23.90
Cachaça Premium - Seleta, Nega Fulô ou Espírito de Minas	64	26.90
Vodka Nacional - Smirnoff	65	23.90
Vodka Importada - Absolut	66	28.90

PESQUISA DESCOBRE QUAL É A COMBINAÇÃO PERFEITA PARA VOCÊ

DEPOIS DE MUITA PESQUISA, OS CHEFS DO TEMAKI STATION DESCOBRIRAM QUAL É A COMBINAÇÃO PERFEITA PARA OS #TEMAKILOVERS. ALIÁS, UMA NÃO, VÁRIAS. CONHEÇA OS SABOROSOS COMBINADOS DA CASA.



COMBINADO ESPECIAL

Combinado para 1 pessoa - 9 sashimis e 10 sushis	310	46.90
Combinado para 2 pessoas - 18 sashimis e 20 sushis	311	88.90
Combinado para 3 pessoas - 27 sashimis e 30 sushis	312	134.90

COMBINADO DO CHEF

Combinado para 1 pessoa - 9 sashimis e 10 sushis	314	59.90
Combinado para 2 pessoas - 18 sashimis e 20 sushis	315	109.90
Combinado para 3 pessoas - 27 sashimis e 30 sushis	316	174.90

SASHIMIS

	9 FATIAS	25 FATIAS
Sashimi Misto - Salmão e atum	351 28.90	355 59.90
Sashimi de Salmão	352 27.90	359 57.90
Sashimi de Atum	353 29.90	360 61.90
Sashimi de Polvo	354 31.90	350 63.90

CARPACCIO

Carpaccio de Polvo	359	39.90
Carpaccio de Salmão	360	34.90



O MELHOR TEMAKI QUE VOCÊ RESPEITA

TEM DE TUDO QUE É SABOR E VOCÊ PODE SABOREAR EM DOIS TAMANHOS DIFERENTES. VEJA AS OPÇÕES:



ESPECIALIDADE	NORMAL	GRANDE
CALIFÓRNIA Kani, pepino, manga, alface, maionese e gergelim	101 19.50	501 24.90
SALMÃO SIMPLES Salmão com cebolinha	102 20.80	502 27.90
SALMÃO COMPLETO Salmão, cebolinha, maionese ou cream cheese	103 22.90	503 29.90
SALMÃO SPICY Salmão, cebolinha, maionese ou cream cheese e pimenta	104 23.50	504 30.80
SALMÃO COM AMÊNDOAS Salmão, cebolinha, azeite e amêndoas laminadas	105 24.50	505 31.90
SALMÃO GRELHADO Salmão grelhado, cream cheese e pepino	106 22.90	506 30.90
SALMÃO SKIN Pele de Salmão grelhada e cebolinha	107 20.70	507 30.10
MIX - SALMÃO E ATUM Salmão, atum com maionese ou cream cheese	110 24.90	510 32.00
ATUM SIMPLES Atum com cebolinha	111 25.90	511 32.70
ATUM COMPLETO Atum, cebolinha, maionese ou cream cheese	112 26.90	512 33.50
ATUM SPICY Atum, maionese e tabasco	113 27.40	513 33.90
KANI KAMA Kani, pepino e maionese	115 20.70	515 27.60
PEIXE BRANCO COM LIMÃO Peixes brancos variados e limão	116 22.80	516 30.90
PEIXE BRANCO MARINADO Com azeite e limão siciliano	117 23.50	517 31.90
Para opção de temaki SEM ARROZ será cobrada uma taxa extra	9.00	11.00

ESPECIAIS

	NORMAL	GRANDE
SALMÃO COM OVAS Salmão, gengibre, cebolinha, ovas de arenque e maionese	108 23.90	508 32.90
MEXICANO Salmão, cream cheese, doritos e pimenta	118 24.90	518 31.90
HOT ROLL Salmão empanado, kani e cream cheese	121 27.90	521 36.90
SALMÃO ISHIBAN Salmão com cream cheese, cebolinha e shimeji grelhado	122 25.20	522 33.80
CAMARÃO BATIDO Camarão batido, pepino e maionese	125 27.50	525 34.90
CAMARÃO ESPECIAL Camarão picado, cogumelos e temperos	126 29.50	526 38.20
CAMARÃO COM OVAS Camarão picado com ovas de arenque	127 29.10	527 38.80
TEMAKI STATION Salmão e camarão empanados	128 28.90	528 39.90
LULA COM SHIMEJI Lula, shimeji e molho a base de shoyo	130 28.90	530 38.20
FRUTOS DO MAR Lula, camarão e polvo	131 30.40	531 38.80
POLVO Polvo cozido, alface e molho tarê	132 30.40	532 38.80
POLVO MARINADO Com azeite e limão siciliano	133 30.80	533 40.80
SHIMEJI OU SHITAKE Shimeji ou shitake, alface e molho tarê	134 27.90	534 36.90
PREGO COM OVAS Peixe prego com limão e ovas de arenque	135 25.60	535 33.60
DO CLIENTE Até quatro ingredientes a sua escolha	140 31.20	540 43.80
Para opção de temaki SEM ARROZ será cobrada uma taxa extra	10.00	12.00

SESSÃO DE FOCAS



SALMÃO "SIMPLES"?
"Vocês deveriam me chamar de SIMPLESmente delicioso", pede Temaki de Salmão Simples, que não gosta muito do adjetivo.



GAROTA, EU VIM DA CALIFÓRNIA
O Temaki Califórnia conta como é a vida na América: "É super nice... ops, pensei em inglês" ele ri. "Uma pena que lá eles preferem hambúrguer".



ELE NÃO GOSTA DE MARTELOS... NEM DE PIADAS
Um evento recorrente vem incomodando o Temaki de Prego com Cebolinha: "Só por causa do meu nome, fazem piadas com martelo. Estou farto".

ATENÇÃO



SHIMEJI ACUSADO DE ROUBO

UMA CLIENTE DO TEMAKI STATION SOLTU GRAVE ACUSAÇÃO NA ÚLTIMA QUINTA-FEIRA: “ESSE SHIMEJI DELICIOSO (FOTO) ROUBOU MEU CORAÇÃO, SEM DÓ NEM PIEDADE. AGORA EU QUERO VIR AQUI TODO DIA”. UMA BARBARIDADE, NÃO É MESMO?

PORÇÕES

Missoshiro	201	5.50
Goham - Arroz Japonês	202	7.50
Gyoza - 6 unidades	203	16.90
Harumaki de Carne e Legumes - 4 legumes	204	15.50
Harumaki de Queijo - 6 unidades	205	15.50
Shimeji na Chapa	206	33.50
Shimeji com Lula na Chapa	207	38.90
Shitaki na Chapa	208	35.40
Trouxinhas de Salmão - 6 unidades	209	18.90
Trouxinhas de Camarão - 6 unidades	210	21.90
Ceviche	211	33.40
Salmão, Peixe Branco, Polvo, pepino, cebola, tomate, limão, azeite e pimenta		
Camarão do Chef - 8 unidades	217	39.90
Camarão empanado recheado com cream cheese - Acompanha molho picante		
Casquinha Station	219	24.90
Salmão Grelhado, cream cheese, batata doce e molho de rúcula		
Casquinha Tataki - 8 unidades	220	19.90
Batata doce, molho de cebola e skin		
Casquinha de siri - 1 unidade	230	16.90
Com azeite e limão siciliano		
Yakimeshi	251	11.90
Goham com legumes, ovo e cebolinha		
Lula Dorê	252	32.90

SALMÃO OU CAMARÃO?

Qual Trouxinha é mais querida?

Em um estudo realizado pela University of Temaki Station, foram entrevistados o total de 72 passageiros que deram suas opiniões sobre as duas trouxas... digo, trouxinhas.

Adalberto disse que prefere a de Salmão “Eu prefiro a de Salmão”.

Já Rosana afirmou que a melhor é a de Camarão “Muito melhor. A de Camarão dá uma sambada na cara das inimigas”.

Mas, em um consenso geral, a maioria prefere escolher as duas. “Duas coisas boas dessas...”, disse Cleitinho da Mooca.

YAKISSOBAS

Vegetariano - Macarrão com legumes	221	29.80
Clássico - Macarrão com legumes, carne e frango	222	35.90
Camarão - Macarrão com legumes e camarão	223	49.90
Frutos do Mar - Macarrão com legumes e frutos do mar	224	54.90

TEPPAN YAKI

Grelhados na Chapa com legumes, acompanha arroz e missoshiro

Salmão	231	43.90
Anchova	232	42.90
Frango	233	35.80
Carne - Filé Mignon	234	46.90
Camarão	235	59.90
Frutos do Mar	236	59.90

TEMPURÁS

Tempurá de Legumes	241	32.90
Tempurá Misto - 3 unidades - legumes e camarão	242	41.90
Tempurá de Camarão - 6 unidades	243	54.90

PRATOS KIDS

Frango Kids - Iscas de frango empanadas com arroz e batata frita	213	26.90
Filé Mignon Kids - Acompanha arroz e batata frita	214	28.90
Peixe Kids - Iscas de peixe (tilápia) empanados com arroz e batata frita	215	28.90

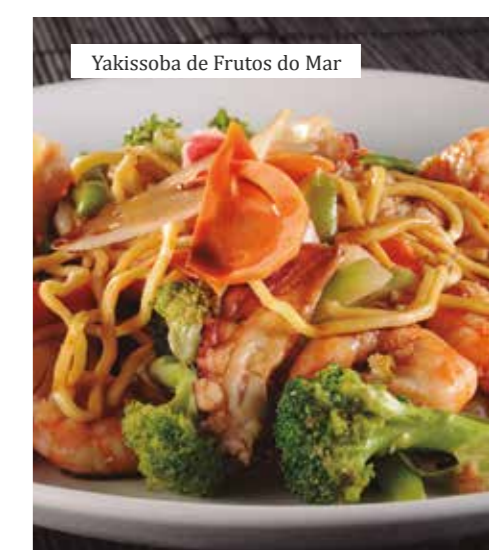
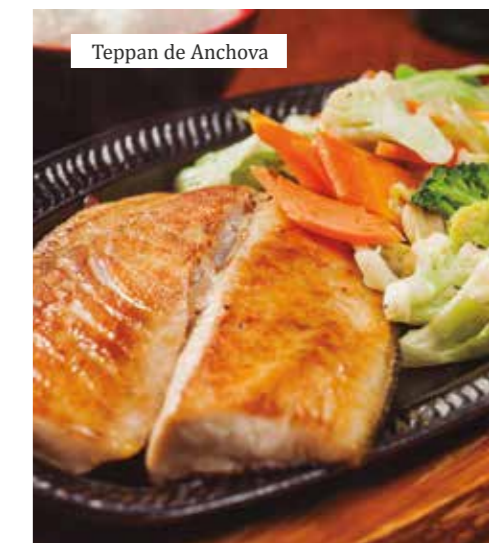

ENROLADO? SÓ SE FOR SUSHI

NINGUÉM AGUENTA COISAS ENROLADAS: PESSOAS, ATENDIMENTO... POR ISSO, AQUI, TUDO É DESENROLADO. EXCETO OS SUSHIS, É CLARO, QUE SÃO DELICIOSAMENTE ENROLADOS COM OS MELHORES INGREDIENTES. VEJA O QUE TEMOS:

SUSHIS - 8 UNIDADES

Jyo de Salmão	330	22.90
Jyo de Salmão Flambado	331	25.90
Jyo de Salmão Coberto com Shimeji	333	27.90
Jyo de Salmão com Geléia de Maracujá	335	24.90
Jyo de Salmão com Geléia de Morango	336	24.90
Sushi Mineirinho - Filé de salmão empanado c/ arroz e alga	337	21.90
Sushi Station - Camarão empanado coberto com salmão	338	27.90
Sushi do Chef - Camarão recheado com cream cheese envolto com salmão e raspas de limão	339	28.90
Uramaki Califórnia	340	17.90
Uramaki de Salmão	341	19.90
Uramaki de Atum	343	21.90
Hossomaki de Salmão	347	12.90
Hussomaki de Kani	348	11.90
Hussomaki de Atum	349	14.90
Kiurimaki - Recheado de salmão, kani, cream cheese, cebolinha e envolto por pepino	350	20.90
Nigiri de Salmão	361	20.90
Nigiri de Atum	362	22.90

ESTUDOS APONTAM QUE AS PESSOAS PREFEREM OS “ROLOS” MAIS “QUENTES”

É CLARO QUE ESTAMOS FALANDO DOS INCOMPARÁVEIS HOT-ROLLS DO TEMAKI STATION. QUEM PROVA UM, QUER PROVAR MAIS DOIS. QUEM PROVA MAIS DOIS, QUER SENTAR DO LADO DO CHEF E FICAR GRITANDO “MANDA MAIS”. CONHEÇA AS OPÇÕES:

HOT ROLL - 10 UNIDADES

Hot Roll - Com recheio de Arroz, salmão e cream cheese	321	29.90
Hot Roll Spicy - Com pimenta Tabasco	322	33.90
Hot Roll Especial - Coberto com salmão batido	323	36.90
Hot Roll Station - Com recheio de salmão, camarão e cream cheese	324	38.90
Hot Roll Doce - Com morangos	430	25.90

HOT ROLL - 5 UNIDADES

Hot Roll - Com recheio de Arroz, salmão e cream cheese	325	17.90
Hot Roll Spicy - Com pimenta Tabasco	326	20.40
Hot Roll Especial - Coberto com salmão batido	327	22.20
Hot Roll Station - Com recheio de salmão, camarão e cream cheese	328	23.40
Hot Roll Doce - Com morangos	431	18.90



“EU SOU DÓCIL, MAS NÃO SOU FÁCIL”, DIZ HARUMAKI DE BANANA SOBRE OS ELOGIOS QUE RECEBE DIARIAMENTE.

HORA DA SOBREMESA

“UM DOCINHO SEMPRE VAI BEM”, AFIRMO EU.

NA TARDE DE HOJE, EU AFIRMEI QUE UMA SOBREMESA DEPOIS DA REFEIÇÃO PRINCIPAL SEMPRE VAI BEM. A AFIRMAÇÃO FOI BASEADA EM RECENTE PESQUISA DO DATAFRANGOTERYAKI QUE DIZ QUE TODO ALMOÇO OU JANTAR TERMINA MELHOR COM UM GOSTINHO DOCE NA BOCA.

Creme de Papaya	422	16.90
Banana Flambada - Com sorvete de creme	423	16.90
Harumaki de Banana - Com sorvete de creme	425	17.90
Petit Gateau - Com sorvete de creme	426	17.90
Sorvete de creme - 2 bolas	429	12.40
Hot Roll Doce - Com morangos (10 unidades)	430	26.90
Nespresso - Sabores	81	5.40

Próxima
estação

Me seguir nas
redes sociais.



RODÍZIO EXECUTIVO DA ESTAÇÃO POR R\$46.90

DE SEGUNDA A SEXTA, EXCETO FERIADOS, DAS 12H ÀS 16H00, TEM RODÍZIO EXECUTIVO NA ESTAÇÃO.

ENTRADAS

- **Sunomono** (pepino japonês)
- **Goham**
- **Missoshiro**
- **Harumaki de Queijo ou Legumes**
- **Gyoza** (pastel tradicional japonês de carne bovina)
- **Mini Robata de Frango**
- **Bolinho Station** (com recheios variados)
- **Hot Roll** (tradicional, especial e com morango)
- **Shimeji**
- **Ceviche de Peixe Branco**

PRATOS QUENTES

- **Yakissoba**
- **vegetariano** (macarrão com legumes)
- **clássico** (macarrão com carne, frango e legumes)
- **Teppan Yaki** (grelhado de salmão, anchova e frango)
- **Chicken Katsu** (milanesa de frango)
- **Tempurá de legumes** (legumes empanados)

TEMAKIS

- **Salmão Simples** (com cebolinha)
- **Salmão Completo** (com cream cheese e cebolinha)

- **Salmão Grelhado** (com pepino e cream cheese)
- **Salmão Skin** (pele de salmão grelhada)
- **Atum** (com cebolinha)
- **Atum Completo** (com cebolinha, maionese, ou cream cheese)
- **Atum Spicy** (com maionese e tabasco)
- **Peixe Branco** (com limão)
- **Peixe Branco** (com azeite e limão siciliano)
- **Califórnia** (Kani, pepino, manga, alface, maionese e gergelim)
- **Kani** (com pepino e maionese)
- **Shimeji** (com cebolinha)

SASHIMIS

- **Salmão, Atum e Peixe Branco**

SUSHIS

- **Baterá** (arroz sem alga coberto com atum ou salmão batidos)
- **Futomaki** (enrolado grande de alga com arroz na parte interna com recheios variados)
- **salmão, kani, pepino e cream cheese**
- **Hossomaki** (enrolado de alga com arroz na parte interna e diversos recheios)
- **pepino, salmão, atum e kani**

- **Jyo** (arroz envolto com uma lâmina de peixe ou verdura e cobertura)
- **acelga coberta com salmão batido**
- **salmão coberto com salmão batido**
- **salmão coberto com shimeji e cream cheese**
- **Niguirizushi** (bolinho de arroz coberto por uma fatia de peixe)
- **salmão, atum e peixe branco**
- **Uramaki** (enrolado de alga com arroz na parte externa com recheios variados)
- **salmão** (cream cheese e cebolinha)
- **salmão grelhado** (cream cheese)
- **salmão skin** (cream cheese)
- **califórnia** (kani, manga e pepino)
- **salmão coberto com couve crocante** (cream cheese)

SOBREMESA DO DIA INCLUSA

Cortesia para crianças de até 5 anos (o número de crianças cortesia não pode exceder o de adultos pagantes). Crianças de 06 a 10 anos pagam 60% do valor. A partir de 11 anos pagam valor total do rodízio. Prezando pela qualidade, alguns itens podem ocasionalmente não estar disponíveis.

RODÍZIO ESPECIAL DA ESTAÇÃO POR R\$64.90

TODOS OS DIAS, TODOS OS HORÁRIOS. ESSA OPÇÃO É PARA VOCÊ APROVEITAR MAIS OPÇÕES DE PRATOS E ENTRADAS A QUALQUER MOMENTO DA SEMANA.

ENTRADAS

- **Sunomono** (pepino japonês)
- **Goham**
- **Missoshiro**
- **Harumaki de Queijo ou Legumes**
- **Mini Robata de Frango**
- **Gyoza** (pastel tradicional japonês de carne bovina)
- **Bolinho Station** (com recheios variados)
- **Hot Roll** (tradicional, especial e com morango)
- **Lula na chapa ou à dorê**
- **Shimeji**
- **Shimeji** (com lula)
- **Ceviche**
- **Carpaccio de Salmão e Peixe Branco**
- **Tartar de Salmão** (salmão batido com molho especial)
- **Casquinha Station** (massa de harumaki com cobertura de salmão grelhado e cream cheese)
- **Casquinha de Siri**

PRATOS QUENTES

- **Yakissoba**
- **vegetariano** (macarrão com legumes)
- **clássico** (macarrão com carne, frango e legumes)
- **Teppan Yaki** - grelhados (de salmão, anchova, frango e carne)
- **Katsu** (milanesa japonesa)
- **chicken katsu** (frango)
- **gyukatsu** (carne)

Tempurá de legumes

(legumes empanados)

TEMAKIS

- **Salmão Simples** (com cebolinha)
- **Salmão Completo** (com cream cheese e cebolinha)
- **Salmão Grelhado** (com pepino e cream cheese)
- **Salmão Skin** (pele de salmão grelhada)
- **Atum** (com cebolinha)
- **Atum Completo** (com cebolinha, maionese, ou cream cheese)
- **Atum Spicy** (com maionese e tabasco)
- **Peixe Branco** (com limão)
- **Peixe Branco** (com azeite e limão siciliano)
- **Califórnia** (Kani, pepino, manga, alface, maionese e gergelim)
- **Kani** (com pepino e maionese)
- **Salmão com Amêndoas** (com cebolinha e azeite)
- **Salmão Ishiban** (com cream cheese, salmão e shimeji grelhado)
- **Shimeji** (com cebolinha)
- **Shimeji** (com lula)

SASHIMIS

- **Salmão, Atum e Peixe Branco**

SUSHIS

- **Baterá** (arroz sem alga coberto com atum ou salmão batidos)

- **Futomaki** (enrolado grande de alga com arroz na parte interna com recheios variados)
- **salmão, kani, pepino e cream cheese**
- **Hossomaki** (enrolado de alga com arroz na parte interna e diversos recheios)
- **pepino, salmão, atum e kani**
- **Jyo** (arroz envolto com uma lâmina de peixe ou verdura e cobertura)
- **acelga coberta com salmão batido**
- **salmão coberto com salmão batido**
- **salmão coberto com shimeji e cream cheese**
- **Niguirizushi** (bolinho de arroz coberto por uma fatia de peixe)
- **salmão, atum e peixe branco**
- **Uramaki** (enrolado de alga com arroz na parte externa com recheios variados)
- **salmão** (cream cheese e cebolinha)
- **salmão grelhado** (cream cheese)
- **salmão skin** (cream cheese)
- **califórnia** (kani, manga e pepino)
- **salmão coberto com couve crocante** (cream cheese)

SOBREMESA DO DIA INCLUSA

Cortesia para crianças de até 5 anos (o número de crianças cortesia não pode exceder o de adultos pagantes). Crianças de 06 a 10 anos pagam 60% do valor.

A partir de 11 anos pagam valor total do rodízio.

Prezando pela qualidade, alguns itens podem ocasionalmente não estar disponíveis.

- **Optando por incluir camarão, polvo e ovas no rodízio especial será cobrada uma taxa de R\$10,00 por pessoa** (incluso todas as opções do rodízio, com acréscimo de sashimi e carpaccio de polvo, sushis de camarão, polvo e ovas e toda linha de temakis)
- **Optando por rodízio vegetariano será cobrada uma taxa de R\$10,00 por pessoa**



Curtiu, mas queria mais opções?

TEMOS UMA SURPRESA ESPECIAL PARA VOCÊ.

Veja a página ao lado. 

NÃO É BEM ASSIM, HÁ REGRAS.

LEIA ABAIXO AS REGRAS QUE GARANTEM O BOM ATENDIMENTO E A BOA CONVIVÊNCIA NA ESTAÇÃO.

- Não nos responsabilizamos por eventuais problemas na rede de cartões, tenha sempre outra forma de pagamento.
- Taxa de serviço (10%), não obrigatória.
- SUNAB 198 - PROCON 1512
- Visite nossa cozinha.
- Proibida a venda de bebidas alcoólicas a menores de 18 anos sem conformidade com o Estatuto da Criança e do Adolescente.
- As imagens aqui contidas são meramente ilustrativas.
- Se beber não dirija.
- Prezando pela qualidade, alguns itens podem ocasionalmente não estar disponíveis.
- Não servimos rodízio só com sashimis.
- Evite o desperdício. Peça ao garçom somente o que vai consumir.
- Em caso de desperdício, será cobrado uma taxa adicional de 20% sobre o valor do rodízio adquirido.
- É proibido fumar.
- Cortesia para crianças de até 5 anos. (O número de crianças cortesia não pode exceder o de adultos pagantes)
- Crianças de 06 e 10 anos pagam 60% do valor.
- A partir de 11 anos, pagam o valor total do rodízio.

FUNCIONAMENTO:

- Seg - Qui: das 12h às 23h.
- Sex - Sáb: das 12h às 00h.
- Dom e Feriados: das 12h às 22h

Não aceitamos cheques.

Aceitamos todos os cartões.

TEMAKISTATION.COM.BR
RUA SIQUEIRA BUENO, 2065 -
MOOCA - SP | 11 2640-9158

f /TEMAKISTATION
@TEMAKISTATIONOFICIAL

